



**Il corso darà diritto a
8 (otto) crediti formativi
ECM**

Relatori

- ✓ **Dr Susanne Medl (Babenhausen – Germania)**
Diplomata European College of Veterinary Neurology
Specialista in Chirurgia e Oftalmologia
- ✓ **Dr Bruno Laterza (Napoli – Italia)**
Libero professionista; neurologia, neurochirurgia e ortopedia.
- ✓ **Prof Nicola Mirabella (Napoli – Italia)**
Docente di Anatomia degli Animali Domestici
Università degli Studi di Napoli Federico II.
- ✓ **Prof Orlando Paciello (Napoli – Italia)**
Docente di Miopatologia e Patologia veterinaria. Università degli Studi di Napoli Federico II.

Si ringrazia

MEDILINE
MEDICAL SYSTEMS

Distributore autorizzato da

SonoSite
Leader mondiale nei sistemi
ad ultrasuoni portatili

Responsabili Scientifici
dott. Claudio Amore
dott. Orlando Paciello

Segreteria Organizzativa
Ordine dei Medici Veterinari
Provincia di Salerno
Sig.ra MariaRosaria Sabato
Tel/Fax: 089252565
e-mail: ordinevet.sa@pec.fnovi.it



Ordine dei Medici
Veterinari
della Provincia di
Salerno

CORSO BASE DI NEUROLOGIA VETERINARIA

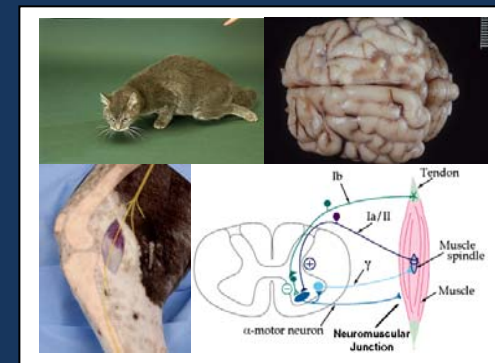

**5 e 6 giugno
2010**

**CENTRO CONGRESSI
POLO NAUTICO
-Via Lungomare Colombo -
SALERNO**



PROGRAMMA

Sabato 5 giugno

9,15 – 9.30 **Saluti del Presidente dell'Ordine dei Medici Veterinari di Salerno**

9.30 - 10.30 **Cenni di neuroanatomia "facts to refresh"**: Nicola Mirabella

10.30 – 11.30 **Esame neurologico, parte 1**
Susanna Medl - Bruno Laterza

11.00 – 11.30 *coffee break*

11.30 – 13.00 **Esame neurologico-parte 2, Vitamin D**
Susanna Medl - Bruno Laterza

13.00 - 14.00 *Pausa pranzo*

14.00 – 16.00 **Patologie e Sindromi Cerebrali - Casi Clinici:**
Epilessia: Bruno Laterza
Trauma cranico: Bruno Laterza
Testa ruotata: Bruno Laterza

16.00 – 18.00 **Patologie Spinali - Casi Clinici:**
Trauma spinale: Bruno Laterza
Discopatia cervicale e toraco-lombare:
Susanna Medl

Domenica 6 giugno

9.30 – 10.00 **Patologie Spinali - Casi Clinici**
Cauda equina: Susanna Medl

10.00 – 11.00 **Patologie Neuromuscolari - Casi Clinici**
Approccio clinico, diagnosi differenziale e orizzonti terapeutici delle patologie neuromuscolari: Orlando Paciello
Miastenia grave : Susanna Medl

11.00 – 11.30 *coffee break*

11.30 – 13.00 **Patologie Neuromuscolari - Casi Clinici**
Poliradiculoneurite: Susanna Medl
Miopatie infiammatorie: Orlando Paciello

13.00- 13.30 **Test di valutazione ECM**

È richiesto un contributo di **30,00 euro per gli iscritti all'Ordine di Salerno e di 60,00 euro per gli iscritti ad altri Ordini professionalizzanti**, per l'intero evento da versare sul c/c postale n° 16744831, intestato a: Ordine Medici Veterinari Provincia di Salerno, oppure sul C/C n° 16744831 – Poste Italiane – **Codice IBAN IT56 Q076 0115 2000 0001 6744 831** intestato a: Ordine Medici Veterinari Provincia di Salerno. Causale: "**Corso Base di Neurologia**".

ISCRIZIONI: Fino ad esaurimento di **60 posti** ed entro il 03/06/2010, inviando per fax al numero 089/252565 il modulo d'iscrizione allegato, con la fotocopia della ricevuta del bonifico bancario o del c/c postale. Gli iscritti all'Ordine di Salerno avranno, in ogni caso la priorità. Come data d'iscrizione fa fede la data di ricezione del fax alla segreteria iscrizioni. L'iscrizione da diritto a:
1. coffee break
2. lunch
3. materiale didattico

CREDITI ECM

L'attestato con punteggio ECM può essere rilasciato solo ai Veterinari iscritti all'albo professionale che abbiano presenziato al 100% delle ore previste per l'evento. E' quindi indispensabile:
1. effettuare i controlli di verifica della presenza;
2. compilare e riconsegnare firmato il modulo di verifica ed il modulo di valutazione dell'evento.

SEDE DEL CORSO

HOTEL - CENTRO CONGRESSI POLO NAUTICO - Via Lungomare Colombo - SALERNO - Tel. +39 089 726407 – 750609

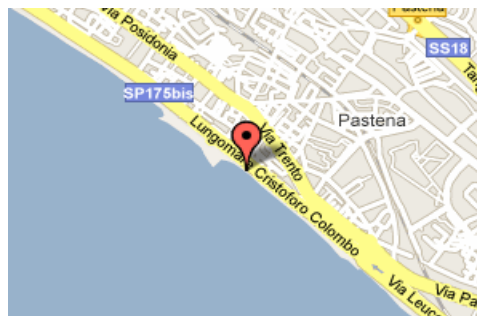

MODULO D'ISCRIZIONE

iscritto Ordine dei Veterinari di Salerno

Cognome.....

Nome.....

Indirizzo.....

Città.....

Prov.....CAP.....

Tel.....Fax.....

Cell.....

E.mail.....

Nato.a.....Prov.....

Data di nascita

Codice fiscale.....

Altro.....

DATI PER RICEVUTA

Intestazione

Indirizzo

Città.....Prov.....

P.IVA/C.F.....

Firma

Data